

A SOBERANIA NACIONAL E AS FRONTEIRAS



EXÉRCITO BRASILEIRO
Brço Torte – Mão Amiga



DAS FORÇAS ARMADAS

Art 142. As Forças Armadas, constituídas pela Marinha, pelo Exército e pela Aeronáutica, são **instituições nacionais permanentes e regulares**, organizadas com **base na hierarquia e na disciplina**, sob a autoridade suprema do Presidente da República, e **destinam-se à defesa da Pátria, à garantia dos poderes constitucionais e, por iniciativa de qualquer destes, da lei e da ordem.**

*“Forças Armadas são
muito mais do que
preparar-se para fazer face
a um inimigo. São uma
ferramenta importante para
a construção da nação.”*





PAN-AMAZÔNIA



FAIXA DE FRONTEIRA



**2.533
milhões
de km²**

**27% do
Território**

**10
milhões
de hab.**

**Lindeira
com 10
países**



ÁREAS PROTEGIDAS NA AMAZÔNIA LEGAL

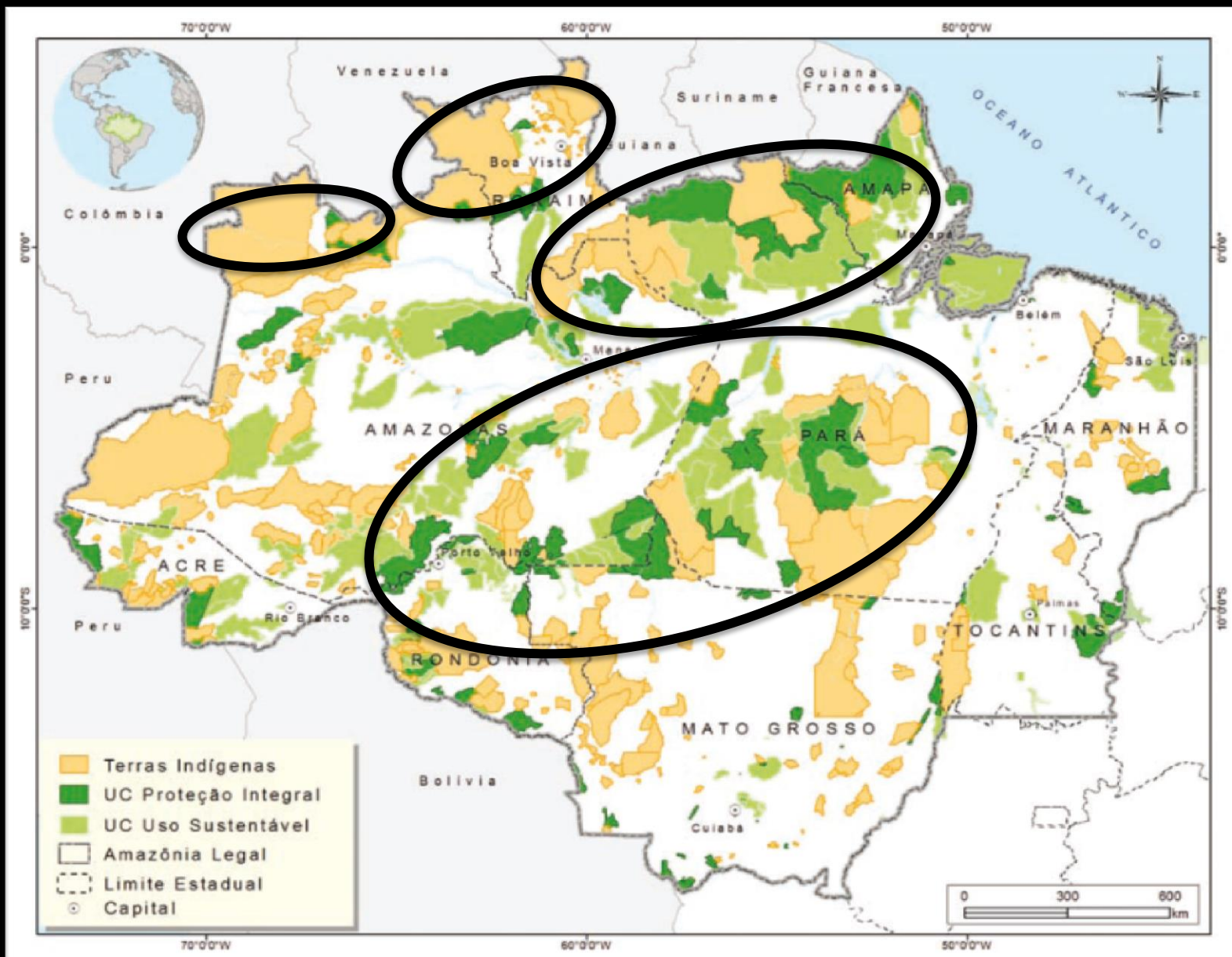

CRÁTON AMAZÔNICO

REGIÃO DO CRÁTON AMAZÔNICO NA AMAZÔNIA LEGAL

Área total = 4.014.700 Km

Áreas de bacias = 2.303.400 km (57,3%)

Áreas de cráton = 1.711.300 km (42,7%)

64% das áreas de cráton
cobertas por Unidades de
Conservação ou
Terras Indígenas

ÁREAS DE CRÁTON
Potencial para Metais
(Au, Cu, Pb, Sn, Ag, Ti, Nb, ta)
Somente 36% dos crátons em área
sem restrição

ÁREAS DE BACIA
Potencial para Óleo, Gás
Al, K, Min. Ind. e Mat. Const.

- Gemas
- Insumos para agricultura
- Material de construção
- Metais ferrosos
- Metais não ferrosos
- Metais nobres
- Recursos minerais energéticos
- Recursos minerais industriais

- Capital
- Limite estadual
- Limite do Cráton Amazônico
- Limite Bacia / Cráton

